



04004430505940008



4343

ΕΦΗΜΕΡΙΣ ΤΗΣ ΚΥΒΕΡΝΗΣΕΩΣ

ΤΗΣ ΕΛΛΗΝΙΚΗΣ ΔΗΜΟΚΡΑΤΙΑΣ

ΤΕΥΧΟΣ ΤΕΤΑΡΤΟ

Αρ. Φύλλου 443

5 Μαΐου 1994

ΠΕΡΙΕΧΟΜΕΝΑ

ΑΝΑΔΑΣΩΣΕΙΣ

ΑΠΟΦΑΣΕΙΣ

Κήρυξη αναδασωτέας έκτασης Δημοτική δασική στη
θέση «Παπαλιμάνι» Δήμου Θάσου Ν. Καβάλας. ... 1

ΠΟΛΕΟΔΟΜΙΑ

ΑΠΟΦΑΣΕΙΣ

- Τροποποίηση εγκεκριμένου Ρυμοτομικού Σχεδίου πό-
λης Ιωαννίνων στα Ο.Τ. 201 – 209 και 167 στη συμ-
βολή των οδών Χριστοβασίλη, Μιχ. Αγγέλου και Φ.
Τζαβέλλα. 2
- Κατηγοριοποίηση, καθορισμός ορίων, όρων και περιο-
ρισμών δόμησης στον οικισμό Ολυμπιάδος της Κοι-
νότητας Μαρμάρων Ν. Ιωαννίνων. 3
- Μη καθορισμός χρήσης παραχωρημένου ακινήτου από
την Κοινότητα Μεσοβούνιου στον Παραστατίδη Γε-
ώργιο του Πέτρου. 4
- Τροποποίηση σχεδίου πόλεως Καλαμπάκας Ν. Τρικα-
λών στο Ο.Τ. Γ 21α. 5

ΑΝΑΔΑΣΩΣΕΙΣ

ΑΠΟΦΑΣΕΙΣ

- Αριθ. 721 (1)
Κήρυξη αναδασωτέας έκτασης Δημοτική δασική στη θέση
«Παπαλιμάνι» Δήμου Θάσου Ν. Καβάλας.

Ο ΝΟΜΑΡΧΗΣ ΚΑΒΑΛΑΣ

Έχοντας υπόψη:

1. Τις διατάξεις του Ν. 3200/55 περί διοικητικής αποκε-

ντρώσεως όπως τροποποιήθηκε και συμπληρώθηκε μετα-
γενέστερα με το Ν.Δ. 532/70.

2. Τις διατάξεις του άρθρου 117 παρ. 3 του Συντάγμα-
τος.

3. Τις διατάξεις του Ν. 998/79 «περί προστασίας των
Δασών κ.λπ.» και ειδικότερα:

α) του άρθρου 41 παρ. 1, β) του άρθρου 38 παρ. 1.

4. Τις διαταγές του Υπουργείου Γεωργίας:

α) 160417/1180/8.7.80, β) 182447/3049/24.9.80.

5. Την 720/1.3.94 πρόταση του Δασαρχείου Θάσου με
την οποία προτείνεται η κήρυξη της έκτασης που αναφέ-
ρεται στο θέμα ως αναδασωτέας, αποφασίζουμε:

Κηρύσσουμε αναδασωτέα με σκοπό την προστασία των
δασικών εδαφών και του δασικού περιβάλλοντος και την
αναδημιουργία του δάσους με φυσική ή τεχνική αναδά-
σωση που καταστράφηκε λόγω εκχέρσωσης και για να
αποκλεισθεί η διαθεσή της για άλλο σκοπό τη δημοτική
δασική έκταση εμβαδού 3,801 στρεμ. που βρίσκεται στη
θέση «Παπαλιμάνι» Δήμου Θάσου και προσδιορίζεται από
τα στοιχεία Α Β Θ Ι Κ Ν Η Ζ Λ Ε Δ Γ Μ Α και έχει όρια:

Ανατολικά: Δημοτικό δάσος και Γεωργική έκταση,

Δυτικά: Δημοτικό δάσος,

Βόρεια: Δημοτικό δάσος και Γεωργική έκταση,

Νότια: Δημοτικό δάσος, όπως φαίνεται στο συνημμένο
διάγραμμα που αποτελεί αναπόσπαστο μέρος της απόφα-
σης αυτής.

Η απόφαση αυτή να δημοσιευθεί στην Εφημερίδα της
Κυβερνήσεως.

Καβάλα, 17 Μαρτίου 1994

Ο Νομάρχης
Π. ΜΠΡΟΦΙΔΗΣ

ΝΟΜΑΡΧΙΑ ΚΑΒΑΛΑΣ
ΔΙΝΣΗ ΔΑΣΩΝ
ΔΑΣΑΡΧΕΙΟ ΘΑΣΟΥ

ΚΗΡΥΞΗ ΑΝΑΔΑΣΣΕΤΟΥ ΔΗΜΟΤΙΚΟΥ ΔΑΣΟΥΣ
3801.1. ΣΤΗ ΔΘ. ΠΤΑΔΑΣΙΜΑΝΙ...
ΘΑΣΟΥ ΘΑΣΟΥ Ν. ΚΑΒΑΛΑΣ

ΟΡΙΑ ΕΚΤΑΣΗΣ

ΠΑΔ 8/94

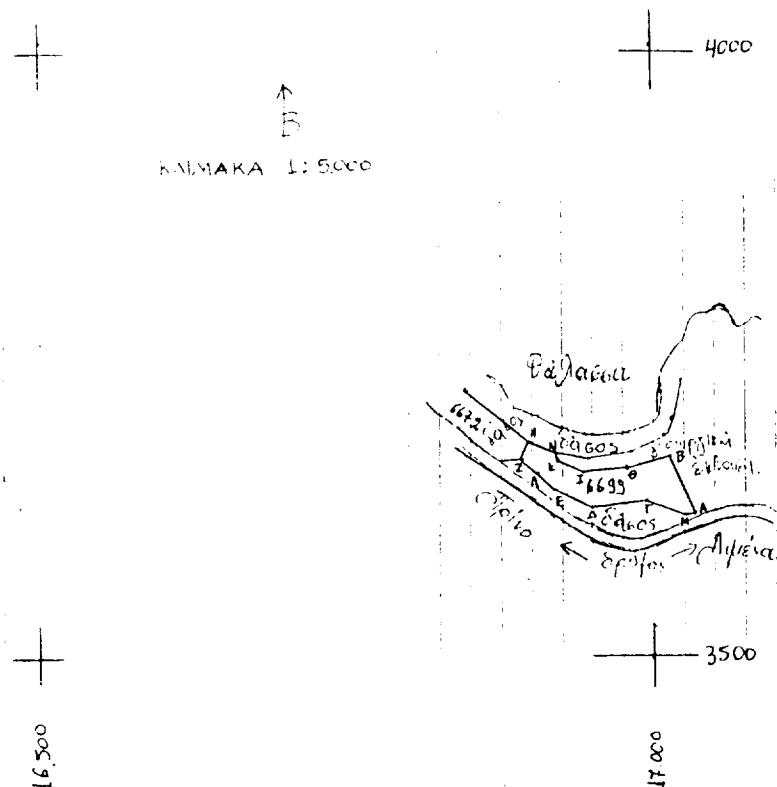

	Συντεταγμένες κορυφών	
	x	y
Α	16896,45	3675,05
Ζ	16890,50	3662,00
Λ	16906,13	3651,00
Ε	16919,76	3636,80
Δ	16951,65	3623,00
Γ	16981,68	3628,90
Μ	17025,12	3618,40
Α	17032,00	3619,80
Β	17011	3666,5
Θ	16976,7	3657,9
Ι	16943	3653,5
Κ	16948,5	3669,3
Ν	16920	3670,00

ΕΛΑΤΟΠΟΙΣΤΙΚΕΣ ΧΑΡΤΗΣ ΚΛΙΜΑΚΑΣ 1:50.000

* ΘΕΣΗ ΕΚΤΑΣΗΣ

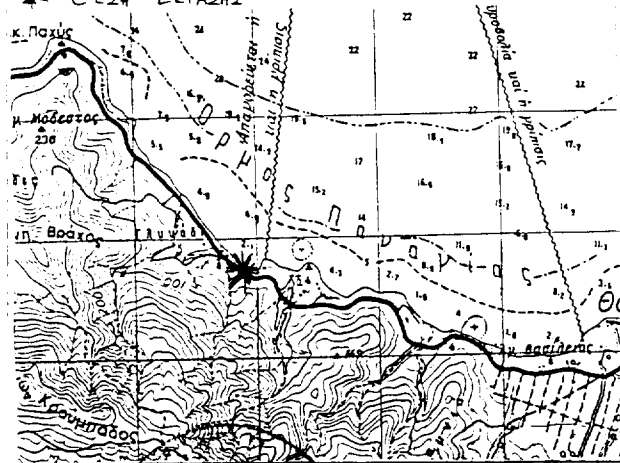

ΑΝΗΚΕΙ ΣΤΗΝ ΥΠ. ΑΡΙΘ.

ΑΠΟΦΑΣΗ ΝΟΜΑΡΧΗΣ ΚΑΒΑΛΑΣ

Ο ΝΟΜΑΡΧΗΣ ΚΑΒΑΛΑΣ

Ο ΔΑΣΑΡΧΗΣ ΘΑΣΟΥ

Η ΣΥΝΤΑΚΤΡΙΑ

ΜΠΡΟΦΙΔΗΣ ΠΑΣΧΑΛΗΣ

ΑΝΑΣΤΑΣΙΟΣ ΒΕΝΕΤΗΣ
Δασάρχης

ΑΝΝΑ ΤΣΙΑΜΗ
Δασολόγος

ΠΟΛΕΟΔΟΜΙΑ

ΑΠΟΦΑΣΕΙΣ

Αριθ. 1641

(2)

Τροποποίηση εγκεκριμένου Ρυμοτομικού Σχεδίου πόλης Ιωαννίνων στα Ο.Τ. 201 – 209 και 167 στη συμβολή των οδών Χριστοβασίλη, Μιχ. Αγγέλου και Φ. Τζαβέλλα.

Ο ΝΟΜΑΡΧΗΣ ΙΩΑΝΝΙΝΩΝ

Έχοντας υπόψη:

1. Τις διατάξεις του Ν. Δ/τος της 17.7.1923 (ΦΕΚ 228 Α/16.8.1923) «περί σχεδίων πόλεων και κωμών του Κράτους» και συγκεκριμένα του άρθρου 3 αυτού.

2. Τις διατάξεις του Ν. 3200/55 (ΦΕΚ 97/23.4.55) «Περί διοικητικής αποκεντρώσεως» όπως τροποποιήθηκαν και συμπληρώθηκαν με το Ν. Δ/γμα 532/70.

3. Τις διατάξεις του Ν. 2026/92 και το Π.Δ. 28.1.93 (ΦΕΚ 9Α/5.2.93) για έγκριση τροποποιήσεων και καθορισμό όρων και περιορισμών δόμησης από τους Νομάρχες».

4. Το ρυμοτομικό σχέδιο πόλης Ιωαννίνων.

5. Τις υπ' αριθ. 399/92, 239/93 αποφάσεις του Δημοτικού Συμβουλίου του Δήμου Ιωαννιτών.

6. Τη γνώμη του Σ.ΧΟΠ του Νομού Ιωαννίνων όπως διατυπώθηκε στην υπ' αριθ. 8/16.3.94 πράξη του, αποφασίζουμε:

1. Εγκρίνεται η τροποποίηση του εγκεκριμένου Ρυμοτομικού Σχεδίου πόλης Ιωαννίνων στα Ο.Τ. 201 – 209 και 167 στη συμβολή των οδών Χριστοβασίλη – Μιχ. Αγγέλου και Φ. Τζαβέλλα και συγκεκριμένα η επαναφορά του παλαιού σχεδίου όπως ενεκρίθη αρχικά και όπως ακριβώς αποτυπώνεται στο συν/νο σχέδιο με κλίμακα 1: 500 που συνοδεύει την παρούσα απόφαση.

2. Από τις διατάξεις αυτής της απόφασης προκαλείται δαπάνη σε βάρος του προϋπολογισμού του Δήμου Ιωαννιτών το ύψος της οποίας δεν μπορεί να προσδιοριστεί.

Η παρούσα απόφαση να δημοσιευθεί στην Εφημερίδα της Κυβερνήσεως.

Ιωάννινα, 6 Απριλίου 1994

Ο Νομάρχης
ΑΧΙΛΛΕΑΣ ΚΟΛΙΟΥΣΗΣ

ΒΕΒΑΙΩΣΗ

Βεβαιώνεται ότι το παρόν σχέδιο συνοδεύει τις υπ' αριθ. 399/92, 239/93 και είναι σύμφωνο με την τροποποίηση που εγκρίθηκε από το Δημοτικό Συμβούλιο.

ΔΗΜΑΡΧΟΣ

ΔΗΜΟΣ ΙΩΑΝΝΙΝΩΝ - ΤΜΗΜΑ ΠΟΛΕΟΔΟΜΙΑΣ

ΕΡΓΟ	Εγκριση του τροποποιημένου σχεδίου πόλης
ΘΕΣΗ	Συμβολή των οδών Χριστοβασίλη, Μιχ. Αγγέλου και Φ. Τζαβέλλα
ΠΕΡΙΕΧ ΠΙΝΑΚΑ	Εγκριση του τροποποιημένου σχεδίου πόλης στην περιοχή των Ο.Τ. 201, 209 και 167
Κλίμακα	1:500
Παραρτηρία	Σχεδιασμός από 1993
Σχεδιαστής	Α. Α. Α. Α.
Συντάκτης	Α. Α. Α. Α.
Θεωρήθηκε	Α. Α. Α. Α.

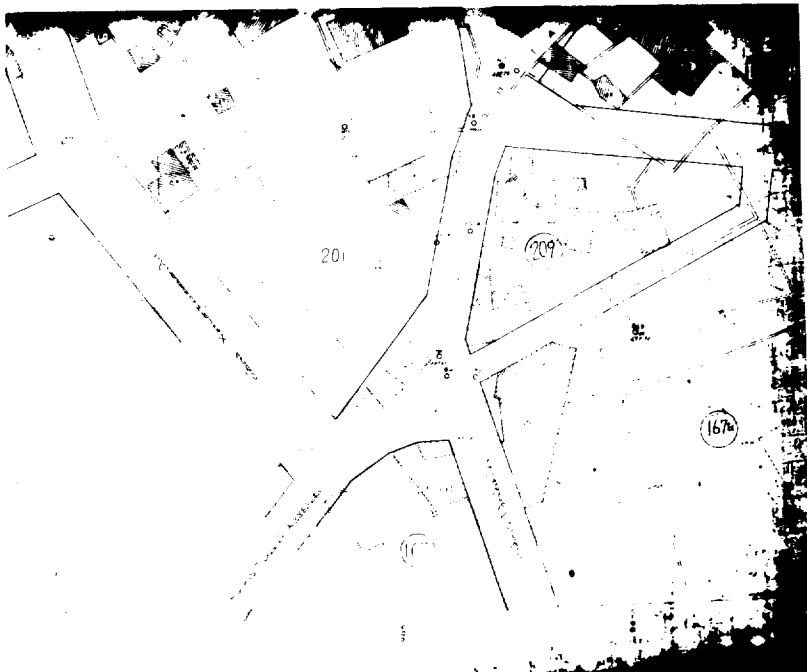

Αριθ. 2020

(3)

Κατηγοριοποίηση, καθορισμός ορίων, όρων και περιορισμών δόμησης στον οικισμό Ολυμπιάδος της Κοινότητας Μαρμάρων Ν. Ιωαννίνων.

Ο ΝΟΜΑΡΧΗΣ ΙΩΑΝΝΙΝΩΝ

Έχοντας υπόψη:

1. Τις διατάξεις του Π. Δ/τος 24.4.85 ΦΕΚ 181 Δ' «περί τρόπου καθορισμού ορίων οικισμών της χώρας μέχρι 2.000 κατ., κατηγορίες αυτών και καθορισμού όρων και περιορισμών δόμησης και όπως τροποποιήθηκαν από το Π. Δ/γμα 14.2.87 ΦΕΚ 133 Δ'.

2) Τις προτάσεις των ιδιωτών μελετητών Μηχ/κών στους οποίους ανατέθηκε σχετική μελέτη στα πλαίσια του προγράμματος Ανοικτών Πόλεων που αφορούν την κατηγοριοποίηση και τον προσδιορισμό ορίων του οικισμού Ολυμπιάδος της Κοινότητας Μαρμάρων.

3) Τα δελτία αρχιτεκτονικής αναγνώρισης που συμπληρώθηκαν από τους προαναφερόμενους μελετητές κατά τις υποδείξεις των σχετικών προδιαγραφών του ΥΠ.ΠΕ.-ΧΩ.Δ.Ε.

4) Τα πληθυσμιακά στοιχεία της τελευταίας απογραφής του Κράτους της ΕΣΥΕ.

5) Την υπ' αριθ. 87/1992 απόφαση του Κοινοτικού Συμβουλίου Μαρμάρων.

6) Την γνωμοδότηση του Δασαρχείου Ιωαννίνων για τις περιοχές που πρέπει να εξαιρεθούν των ορίων του οικισμού σαν δάση και δασικές εκτάσεις, όπως διατυπώθηκε με το υπ' αριθ. 2059/12.4.93 έγγραφο.

7) Την υπ' αριθ. 10/30.3.94 γνωμοδότηση του Σ.ΧΟΠ του Νομού.

8) Τις διατάξεις του Α.Ν. 314/68 και του άρθρου 9 του Ν. Δ/τος 17.7.23 «περί αρμοδιότητας επιβολής όρων δόμησης κ.λπ.», αποφασίζουμε:

1) Κατατάσσουμε τον οικισμό του θέματος στις κατηγορίες:

Μικρό, Διάσπαρτο, αδιάφορο ούτε περιαστικό, ούτε παραλιακό, ούτε τουριστικό.

2) Καθορίζουμε τα όρια του οικισμού του θέματος όπως αυτά φαίνονται στο συνοδευτικό της παρούσας σχεδιάγραμμα σε κλίμ. περίπου 1:5000 που αποτελεί αναπόσπαστο μέρος της απόφασης αυτής και συντάχθηκε βάσει στοιχείων χαρτών και επί τόπου ελέγχου.

3) Καθορίζουμε τους ακόλουθους Γενικούς και Ειδικούς όρους και περιορισμούς δόμησης.

Α' Γενικοί όροι δόμησης:

1. Εντός των ορίων του οικισμού ισχύουν οι γενικοί όροι

δόμησης που προβλέπονται από τα Π. Δ/γματα 24.4.85 ΦΕΚ 181 Δ' και 14.2.87 ΦΕΚ 133Δ'

α. Για τον οικισμό Ολυμπιάδος Κοιν. Μαρμάρων αρτιότητα γηπέδου 1.000 τ.μ. για τα γήπεδα που βρίσκονται μέσα στα όρια του οικισμού.

2. Κατά παρέκκλιση εντός των ορίων του οικισμού θεωρούνται άρτια τα γήπεδα με όποιο εμβαδόν είχαν στις 3.5.85 ημέρα δημοσίευσης του από 24.4.85 Π. Δ/τος ΦΕΚ 181 Δ'.

3. καθορίζουμε οικοδομική γραμμή σε απόσταση 15,0 μ. από τον άξονα της κοινοτικής οδού για τα οικοπέδα.

Β' Ειδικοί όροι δόμησης:

Για τον οικισμό του θέματος καθορίζουμε τους ειδικούς όρους δόμησης που αναγράφονται στην καρτέλλα που συνοδεύει την παρούσα με την διευκρίνιση ότι είναι υποχρεωτικοί οι όροι που αναφέρονται στην:

α) Κάλυψη οικοδομής με στέγη από κεραμίδια ή πλάκες σχιστολιθικές με μέγιστη κλίση 50% και μέγιστη προεξοχή 0,80 μ.

β) Κάλυψη ανοικτού εξώστη με τα ίδια στοιχεία της στέγης και το μήκος αυτού να μην εκτείνεται σε όλο το μήκος της αντίστοιχης όψης του κτιρίου.

Τα υπόλοιπα στοιχεία της καρτέλλας είναι δυνητικά για τον ιδιοκτήτη ή τον μελετητή.

4. Πριν από οποιαδήποτε κατάτμηση οικοπέδων εντός των ορίων του οικισμού θα πρέπει να θεωρείται το σχετικό τοπογραφικό διάγραμμα από το ΤΠ και ΠΕ Ν. Ιωαννίνων ώστε να εξασφαλίζεται:

α) Η συνέχεια των υπαρχόντων κοινοχρήστων χώρων και η δημιουργία νέων, σύμφωνα με τα οριζόμενα στις διατάξεις της παρ. 1 του άρθρου 6 του Π. Δ/τος 24.4.85 181 Δ' και του Π. Δ/τος 14.2.87 ΦΕΚ 133Δ' και

β) Να εξασφαλίζεται οπωσδήποτε η συνέχεια των υφισταμένων ή εγκεκριμένων δρόμων του οικισμού. Κατά τα λοιπά ισχύουν τα οριζόμενα στα Π. Δ/τα της 24.4.85 ΦΕΚ 181 Δ' και της 14.2.87 ΦΕΚ 133Δ'.

5. Από τις διατάξεις αυτής της απόφασης δεν προκαλείται δαπάνη σε βάρος του προϋπολογισμού της οικείας Κοινότητας.

Η παρούσα απόφαση με την καρτέλλα ειδικών όρων δόμησης που τη συνοδεύουν να δημοσιευθεί στην Εφημερίδα της Κυβερνήσεως.

Ιωάννινα, 6 Απριλίου 1994

Ο Νομάρχης
ΑΧΙΛΛΕΑΣ ΚΟΛΙΟΥΣΗΣ

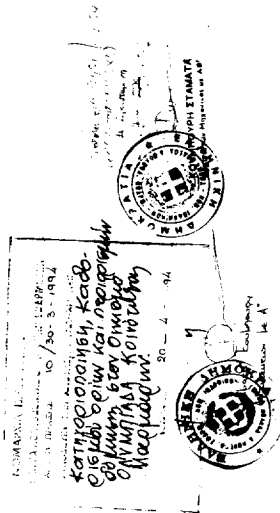

9020/94 . 2 . N. 11/14

1942

[illegible]

Υπουργείο Χωροταξίας Οικισμού και Περιβαλλοντος
ΔΙΕΥΘΥΝΣΗ ΧΩΡΟΤΑΞΙΑΣ

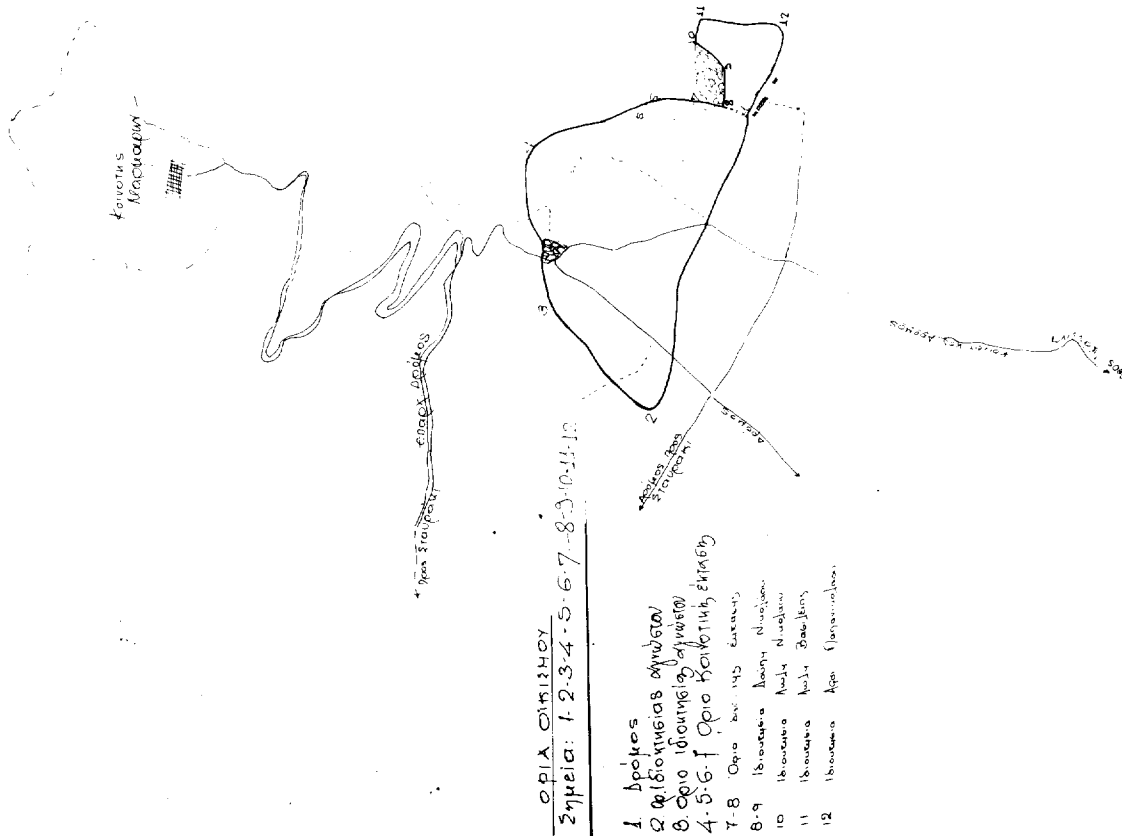

ОПЛАЧИВАЮ

Σημεία: 1-2-3-4-5-6-7-8-9-10-11-12

looks

2. 001810476188 αγγύριον

3. 0010 16101010101 0100

4-5-6-7 Opio Konfortuh, Ekstrem

8-1000 Chi. inv. 1950

B-9 18.000000 18.000000

Year	01
1990	0.042
1991	0.042
1992	0.042
1993	0.042
1994	0.042
1995	0.042
1996	0.042
1997	0.042
1998	0.042
1999	0.042
2000	0.042
2001	0.042
2002	0.042
2003	0.042
2004	0.042
2005	0.042
2006	0.042
2007	0.042
2008	0.042
2009	0.042
2010	0.042
2011	0.042
2012	0.042
2013	0.042
2014	0.042
2015	0.042
2016	0.042
2017	0.042
2018	0.042
2019	0.042
2020	0.042
2021	0.042
2022	0.042
2023	0.042
2024	0.042
2025	0.042
2026	0.042
2027	0.042
2028	0.042
2029	0.042
2030	0.042
2031	0.042
2032	0.042
2033	0.042
2034	0.042
2035	0.042
2036	0.042
2037	0.042
2038	0.042
2039	0.042
2040	0.042
2041	0.042
2042	0.042
2043	0.042
2044	0.042
2045	0.042
2046	0.042
2047	0.042
2048	0.042
2049	0.042
2050	0.042
2051	0.042
2052	0.042
2053	0.042
2054	0.042
2055	0.042
2056	0.042
2057	0.042
2058	0.042
2059	0.042
2060	0.042
2061	0.042
2062	0.042
2063	0.042
2064	0.042
2065	0.042
2066	0.042
2067	0.042
2068	0.042
2069	0.042
2070	0.042
2071	0.042
2072	0.042
2073	0.042
2074	0.042
2075	0.042
2076	0.042
2077	0.042
2078	0.042
2079	0.042
2080	0.042
2081	0.042
2082	0.042
2083	0.042
2084	0.042
2085	0.042
2086	0.042
2087	0.042
2088	0.042
2089	0.042
2090	0.042
2091	0.042
2092	0.042
2093	0.042
2094	0.042
2095	0.042
2096	0.042
2097	0.042
2098	0.042
2099	0.042
2100	0.042

11 18.0046.0 July 2006.11.13

12 Ibouena Ags. (Agave...)

Αριθ. 4682/93

(4)

Μη καθορισμός χρήσης παραχωρημένου ακινήτου από την Κοινότητα Μεσοβούνου στον Παραστατίδη Γεώργιο του Πέτρου.

Ο ΝΟΜΑΡΧΗΣ ΚΟΖΑΝΗΣ

Έχοντας υπόψη:

1. Το Ν. 1512/11.1.1985 (ΦΕΚ 4Α) για την τροποποίηση και συμπλήρωση πολεοδομικών διατάξεων κ.λπ. και ειδικότερα το άρθρο 3 παρ. 1 αυτού.
2. Το Ν. 1337/12.3.1983 (ΦΕΚ 33Δ'/14.3.83) για την επέκταση πολεοδομικών σχεδίων κ.λπ.
3. Το Ν. 360/1976 για τη Χωροταξία και το Περιβάλλον.
4. Το Ν. 1032/1980 για τη σύσταση του ΥΠ.ΧΟΠ.
5. Την υπ' αριθ. 41/1993 απόφαση του Κοινοτικού Συμβουλίου Μεσοβούνου.
6. Την από 10.3.1994 αριθ. πρωτ. 4682/93 εισήγηση του Τμήματος Πολεοδομίας και ΠΕ της Νομαρχίας μας.
7. Το γεγονός ότι δεν προκαλεί δαπάνη η υπόψη παρα-

χώρηση σε βάρος του προϋπολογισμού του οικείου Ο.Τ.Α., αποφασίζουμε:

Δεν καθορίζουμε σαν χρήση γης την λειτουργία που γενικά εξυπηρετεί την επαγγελματική εγκατάσταση κτηνοτροφικών εκμεταλλεύσεων και δραστηριοτήτων βάσει της αριθ. 83840/3591/12.12.86 (ΦΕΚ 1Δ'/5.1.87) Υπουργικής Απόφασης. Το υπόψη τεμάχιο έκτασης 4108 τ.μ. που φαίνεται στο απόσπασμα τοπογραφικού διαγράμματος «Μεσοβούνου» αναδασμού 1974 με στοιχεία Α Β Γ Δ αποτελεί τμήμα του με αριθ. 367 κοινόχρηστου τμήματος αναδασμού, γιατί απέχει απόσταση μικρότερη της προβλεπόμενης από την παραπάνω απόφαση δηλ. αυτή των 100 μ.

Η παρούσα απόφαση να δημοσιευθεί στην Εφημερίδα της Κυβερνήσεως.

Κοζάνη, 30 Μαρτίου 1994

Ο Νομάρχης
ΣΤΕΡΓΙΟΣ Γ. ΜΑΤΙΚΑΣ

ΑΠΟΣΠΑΣΜΑ ΤΟΠΟΓΡΑΦΙΚΟΥ ΔΙΑΓΡΑΜΜΑΤΟΣ

ΜΕΣΟΒΟΥΝΟ

ΑΝΑΔΑΣΜΟΣ ΕΤΟΥΣ 1974

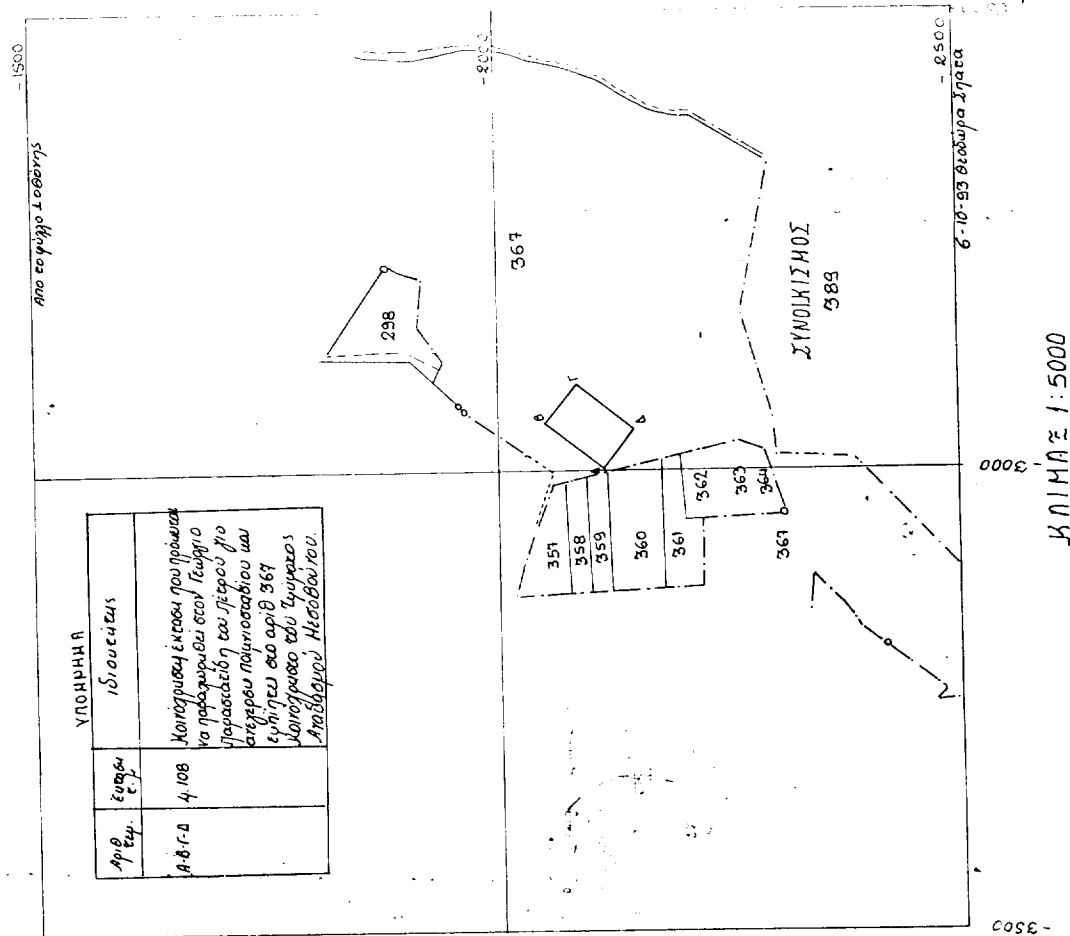

Αριθ. 1453/93

Τροποποίηση σχεδίου πόλεως Καλαμπάκας Ν. Τρικάλων
στο Ο.Τ. Γ 21α.

Ο ΝΟΜΑΡΧΗΣ ΤΡΙΚΑΛΩΝ

Έχοντας υπόψη:

1. Τις διατάξεις του Ν. 3200/55 «περί διοικητικής αποκεντρώσεως» όπως τροποποιήθηκαν και συμπληρώθηκαν με το Ν.Δ. 532/70 «περί συμπληρώσεως των διατάξεων περί διοικητικής αποκέντρωσης».

2. Τις διατάξεις του Α.Ν. 314/68 (ΦΕΚ 47Α/68) «περί παροχής εις τον Υπουργό Βορείου Ελλάδος και τους Νομάρχες αρμοδιότητας επί θεμάτων εγκρίσεως σχεδίου πόλεων» όπως τροποποιήθηκε και συμπληρώθηκε με το Ν.Δ. 1018/71 (ΦΕΚ 220 Α'/71) και αντικαταστάθηκε με το Ν. 1577/85 (άρθρο 34).

3. Το αριθ. 183 Π.Δ. (ΦΕΚ 70Α/5.6.88) «Έγκριση τροποποιήσεων σχεδίων πόλεων και καθορισμός όρων και περιορισμών δόμησης, από τους Νομάρχες».

4. Τις διατάξεις του από 17.7.23 Ν.Δ. «Περί σχεδίων πόλεων».

5. Την αριθ. 3594/11.8.68 απόφ. του Νομάρχη Τρικάλων «Έγκριση της Π.Μ. Αναθεώρησης του εγκεκριμένου

(5) ρυμοτομικού σχεδίου πόλης Καλαμπάκας» ΦΕΚ 626 Δ/30.8.88.

6. Το από 17.3.89 (ΦΕΚ 166 Δ') Π.Δ. «Έγκριση Πολεοδομικής Μελέτης των Π.Ε. Ι, ΙΙ, ΙV, V, VI, του οικισμού Καλαμπάκας».

7. Τις αριθ. 13/94 και 15/94 αποφάσεις του Δ.Σ. Καλαμπάκας.

8. Τη σύμφωνη γνώμοδότηση του ΣΧΟΠ του Νομού που διατυπώθηκε στο αριθ. 5/γν13/6.4.94 πρακτικό συνεδρίασής του, αποφασίζουμε:

Εγκρίνεται η τροποποίηση του σχεδίου πόλεως Καλαμπάκας με τη δημιουργία Πεζοδρόμου στο Ο.Τ. Γ 21α, όπως φαίνεται στο συνημμένο σχεδιάγραμμα το οποίο αποτελεί αναπόσπαστο μέρος της παρούσας.

Από τις διατάξεις αυτής της απόφασης δεν προκαλείται δαπάνη σε βάρος του Προϋπολογισμού του Δήμου Καλαμπάκας.

Η απόφαση αυτή με το σχεδιάγραμμα που τη συνοδεύει να δημοσιευθεί στην Εφημερίδα της Κυβερνήσεως.

Τρίκαλα, 20 Απριλίου 1994

Ο Νομάρχης
ΧΡ. ΚΑΡΑΦΟΥΛΙΔΗΣ

